



**SOCIEDAD DEPORTIVA DE CAZA  
"LEBRIJANA"**

C/ Maestra Ana Sánchez, 1  
Apdo. Correos 11

41740 LEBRIJA (SEVILLA)

*En la ciudad de Lebrija, siendo las 21,30 horas del día 08 de abril de 2.016, se reúnen en Asamblea General Ordinaria los miembros de la Sociedad de Cazadores Lebrijana , en 2ª convocatoria en un total de 64 socios, para tratar el siguiente ORDEN DEL DÍA:*

**PUNTO PRIMERO.- Lectura de actas anteriores.**

**PUNTO SEGUNDO.- Balances cinegéticos de la temporada 15/16.**

**PUNTOTERCERO.- Balances Económicos 15/16 y Presupuestos 16/17.**

**PUNTO CUARTO.- Seguro del cazador. Documento Único de la FAC.**

**PUNTO QUINTO.- Ruegos y preguntas**

**Punto Primero:**

**Lectura de actas anteriores.**

Se abre la sesión por parte del Secretario disculpando la falta de asistencia momentánea del Presidente, siendo este sustituido temporalmente por el vocal Manuel Soriano Villanueva quien inicia la Asamblea leyendo el primer punto del orden del día.

Se procede a dar lecturas a las actas de la sesiones anteriores, por parte del Secretario, a las que no se pone ninguna objeción quedando aprobadas.

**Punto Segundo:**

**Balances cinegéticos de la temporada 16/17.**

**A) Marisma Lebrijana Sector B XII. Coto SE 12436**

El Vocal da lectura al segundo punto del día tomando la palabra el Secretario quien informa que el balance cinegético de este coto está basado en los información recogida por los guardas y socios. Teniendo esta en cuenta se aprecia que el conejo no ha conseguido remontar el descenso que sufrió en su población debido a la enfermedad vírica mutada en la pasada temporada . La liebre mantiene la población de la pasada temporada en la cual se observo un ascenso . La perdiz continua con una evolución estable con respecto al año anterior.

## B) Campiña. Coto SE 11904

El balance es el siguiente:

BALANCE		Perdices	Liebres	Conejos
1ª	Sta Mª Comej 25-10-15	383	0	0
2ª	HORCAJO 08-11-15	374	0	0
3ª	Lab-Jaran-Lirón 15-11-15	469	0	0
4ª	MELENDO 22-11-15	151	0	0
5ª	CICUTA-SEPUL 20-11-15	160	0	0
6ª	Carrasc-Cuba 13-12-15	280	0	0
7ª	BALSA 2015			352
6ª	AGRUPADOS		21	273
9ª	GALGO		127	
<b>TOTAL</b>		<b>1817</b>	<b>148</b>	<b>625</b>

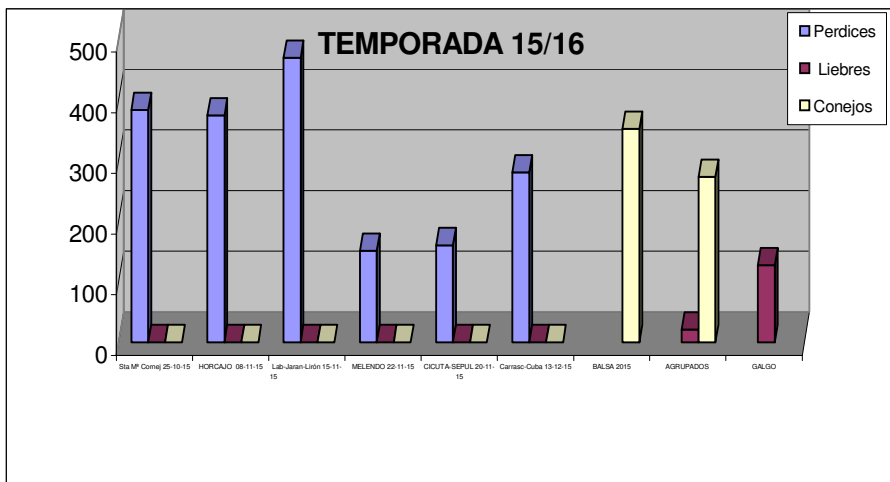

	TEMP 99	TEMP 00	TEMP 01	TEMP 04	TEMP 06	TEMP 07	TEMP 08	TEMP 09	TEMP 10	TEMP 11	TEMP 13	TEMP 14	TEMP 15
<b>PERDICES</b>	1630	2859	2101	2130	1774	2320	2071	1413	480	2275	1871	2079	1817
<b>LIEBRES</b>	142	105	99	162	540	467	211	235	266	427	274	327	148
<b>CONEJOS</b>					395	264	771	387	1526	1552	394	305	625

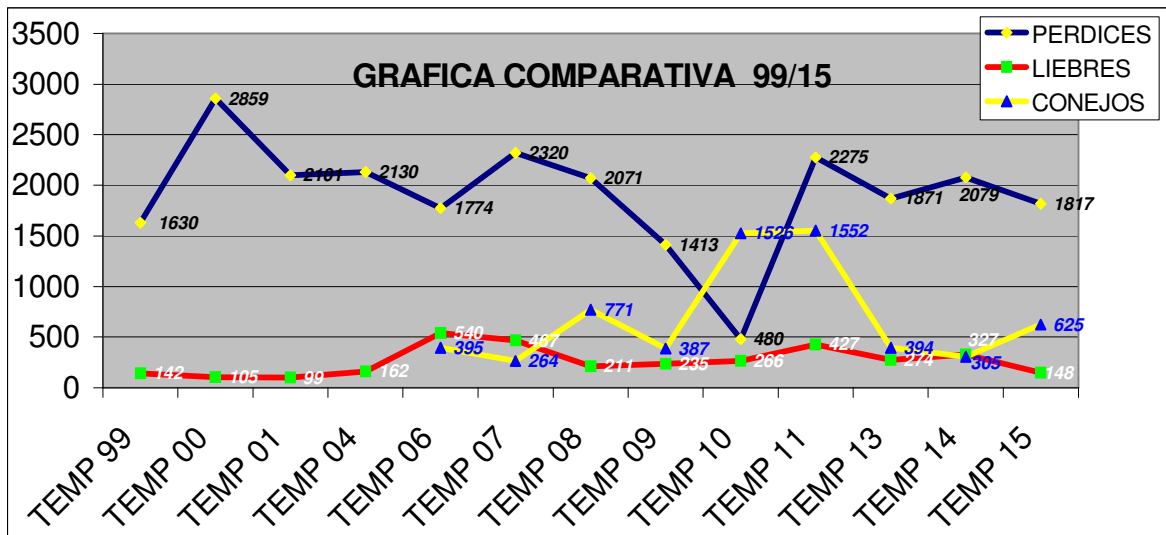

### **Media Veda :**

Se han realizado dos tirada de tórtolas en media veda con un resultado positivo la primera, los de la segunda fueron bajos, pues muchas de las que estaban de paso se fueron y no hubo una nueva entrada..

### **Veda General:**

6 ojeo , 4 cacerías de agrupados y 6 en la Balsa ( Descaste). Además de los días dados por libre.

Según la gráfica comparativa con respecto a 13 temporadas anteriores , en las cuales también se celebraron ojeos, esta temporada por el nº de perdices estaría en 9ª posición, siendo un año bastante bajo aunque las expectativas de su observación directa era muy positiva, quizás por el calor, errores de batidores, cambios de posición en líneas de puestos han hecho que se dieran este numero bajo de piezas abatidas, pues después de los ojeos las perdices se han vuelto a ver en un gran número. La liebre debido ha su escasez solo se tiró de forma agrupada algunas veces. El conejo que sufre aún el descenso considerable después de la mutación de la epidemia vírica de la temporada anterior, se ha dado mejor de lo esperado. No se ha contabilizado el número de piezas de conejos de los días por libre dado a los socios .

**El balance esta temporada en el sector galguero ( coto Lebrijano )** del la Sociedad Lebrijana de Caza durante la temporada de caza 2015/2016 ha sido el siguiente:

1.-Se han dado un total de 13 cacerías de las 21 posibles, ya que se han casado todos los días de fiesta. Las 8 cacerías que se han suspendido han sido por motivos climatológicos (lluvias y nieblas) que han impedido la práctica de la caza durante esas jornadas. Además la severa sequía que sufrimos unidas a las labores agrícolas del terreno obligaron a suspender algunas jornadas de caza ya que su práctica era imposible.

2.-Los galgueros constaban de 24 socios que se han dividido en 2 grupos proporcionales para facilitar la práctica de la caza.

3.-En total se han matado 127 liebres durante la temporada 2015/2016 en el sector galguero de la Sociedad Lebrijana de Caza.

### **Punto Tercero: Balances Económicos de la temporada 15/16 y Presupuestos 16/17.**

El Vocal da paso a este nuevo punto y el Secretario lo inicia informando que cualquier socio puede acceder a ellos si así lo estima oportuno. Los balances económico de la pasada temporada son los siguiente:

**Marisma Lebrijana sector B XII:**

		INGRESOS		
MARISMA				
	CUOTAS ESCOPETAS		45.120,00 €	
	CUOTAS GALGUEROS		14.750,00 €	
	CUOTAS RECLAMO 2ª MODALIDAD		200,00 €	
	CUOTAS CETRERIA		3.350,00 €	
	<b>TOTAL CUOTA MARISMA</b>		<b>63.420,00 €</b>	
		Caixa	BBVA	TOTAL
Saldo al 1-4-15	G. enero - marzo 15	-9.781,25 €	-3.373,24 €	-13.154,49 €
Cuota temporada 15/16		36.250,00 €	27.170,00 €	63.420,00 €
Brazaletes 2015			10,00 €	
		26.468,75 €	23.806,76 €	

**TOTAL DE INGRESOS 50.275,51 €**

**GASTOS**

COMBUSTIBLE	5.615,21 €
TELEFONÍA	1.511,66 €
SEGUROS GUARDAS VEHICULOS Y COTOS	4.446,95 €
ASAMBLEA	150,00 €
SECRETARÍA	0,00 €
SEGUROS SOCIALES Y PREVISIÓN	5.657,77 €
IMPUESTOS Y TASAS	2.125,74 €
FEDERACIÓN	5.577,04 €
NOMINA GUARDAS	31.180,00 €
VEHÍCULOS	4.570,88 €
BANCO	303,32 €
INFRAESTRUCTURA Y GESTION	3.920,44 €
<b>TOTAL GASTOS</b>	<b>65.059,01 €</b>

		Ing Caixa 15/16	Ing BBVA 15/16
Ingreso 15/16	50.275,51 €	26.468,75 €	23.806,76 €
Ingreso cuota 16/17	16.855,92 €	10.305,00 €	6.550,92 €
<b>TOTAL</b>	<b>67.131,43 €</b>		
		Gast Caixa 15/16	Gat BBVA 15/16
Gastos	65.059,01 €	35.709,43 €	29.349,58 €
<b>SALDO</b>	<b>2.072,42 €</b>	<b>1.064,32 €</b>	<b>1.008,10 €</b>

## Campaña:

### INGRESOS

CAMPIÑA			
CUOTAS ESCOPETAS	51.960,75 €		
CUOTAS GALGUEROS	7.548,00 €	6.333,00 €	13.881,00 €
CUOTAS RECLAMO	2.230,00 €		
CUOTA 2ª MODALIDAD RECLAMO	800,00 €		
CUOTA CETRERIA	2.000,00 €		
<b>TOTAL CUOTA CAMPIÑA</b>	<b>64.538,75 €</b>	<b>6.333,00 €</b>	<b>70.871,75 €</b>

### INGRESOS

	G. enero-marzo 15	Santander	BBVA	
SALDO 14/15 ( 1-4-15 )		-5.772,69 €	-9.076,45 €	-14.849,14 €
Total cuota de Temporada 15/16		24.055,75 €	40.483,00 €	64.538,75 €
Batidores 15-16			100,00 €	
		18.283,06 €	31.506,55 €	

<b>TOTAL DE INGRESOS</b>	<b>49.789,61 €</b>
--------------------------	--------------------

GASTOS	
COMBUSTIBLE	6.313,81 €
TELEFONIA	1.525,95 €
SEGUROS GUARDAS VEHICULOS Y COTOS	3.004,60 €
SECRETARÍA	0,00 €
SEGUROS SOCIALES Y PREVISIÓN	7.712,90 €
IMPUESTOS Y TASAS	9.620,28 €
FEDERACIÓN	2.762,34 €
NOMINA GUARDAS	31.180,00 €
VEHÍCULOS	2.416,96 €
BANCO	277,69 €
INFRAESTRUCTURA Y GESTION	3.317,42 €
	<b>68.131,95 €</b>

		Ing Sant	Ing BBVA	
Ingreso 15/16	49.789,61 €	18.283,06 €	3.013.044,00 €	
Cuota 16/17	22.675,00 €	8.825,00 €	13.850,00 €	ING +LIRON
<b>TOTAL INGRESOS COTO</b>	<b>72.464,61 €</b>	<b>LIRON</b>	<b>0,00 €</b>	<b>72.464,61 €</b>

		Gast Sant	Gat BBVA	GASTO +G. LIRON
Gastos	68.131,95 €	23.558,04 €	44.573,91 €	74.111,95 €
<b>SALDO PARCIAL15/16</b>	<b>4.332,66 €</b>	<b>3.550,02 €</b>	<b>782,64 €</b>	

GASTO LIRON 15/16	5.980,00 €	2.980,00 €	3.000,00 €
ING LIRON 15/16	6.333,00 €	1.006,00 €	5.327,00 €
SALDO LIRON 15/16	353,00 €	-1.974,00 €	2.327,00 €
ING LIRON 16/17	300,00 €	300,00 €	0,00 €
<b>SALDO TOTAL C/C</b>	<b>4.985,66 €</b>	<b>1.876,02 €</b>	<b>3.109,64 €</b>

Posteriormente el Secretario da a conocer los presupuestos para la próxima temporada, siendo los siguientes:

**MARISMA**

**INGRESOS**

<b>TOTAL CUOTA</b>	..... 247 Socio x 250 €	<b>61.750,00 €</b>	..... 247 Socio x 275 €	<b>67.925,00 €</b>
	.....20 Altas x 450 €	<b>9.000,00 €</b>	.....20 Altas x 475 €	<b>9.500,00 €</b>
		<b>70.750,00 €</b>		<b>77.425,00 €</b>

**GASTOS**

	2015/16	2016/17
COMBUSTIBLE	5.615,21 €	5.800,00 €
TELEFONÍA	1.511,66 €	1.700,00 €
SEGUROS GUARDAS VEHÍCULOS Y COTOS	4.446,95 €	4.600,00 €
ASAMBLEA	150,00 €	175,00 €
SECRETARÍA	0,00 €	125,00 €
SEGUROS SOCIALES Y PREVISIÓN	5.657,77 €	5.800,00 €
IMPUESTOS Y TASAS	2.125,74 €	2.500,00 €
FEDERACIÓN	5.577,04 €	5.800,00 €
NOMINA GUARDAS	31.180,00 €	32.000,00 €
VEHÍCULOS	4.570,88 €	6.000,00 €
BANCO	303,32 €	375,00 €
INFRAESTRUCTURA Y GESTION	3.920,44 €	4.200,00 €
<b>TOTAL GASTOS</b>	<b>65.059,01 €</b>	<b>69.075,00 €</b>

INGRESOS	<b>70.750,00 €</b>	<b>77.425,00 €</b>
GASTOS	<b>69.075,00 €</b>	<b>69.075,00 €</b>
Saldo .....	<b>1.675,00 €</b>	<b>8.350,00 €</b>

**CAMPIÑA****INGRESOS****TOTAL CUOTA**

111 Socios x 500 €	55.500,00 €
1 altas x 630 €	630,00 €
5 altas x720 €	3.600,00 €
23 Socios galgueros X 600 €	13.800,00 €
Total	<b>73.530,00 €</b>
111 Socios x 525 €	58.275,00 €
1 altas x 655 €	655,00 €
5 altas x745 €	3.725,00 €
23 Soc galgueros X 625 €	14.375,00 €
Total	<b>77.030,00 €</b>

**GASTOS**

	Temp 15/16	Temp 16/17
COMBUSTIBLE	6.313,81 €	6.600,00 €
TELEFONIA	1.525,95 €	1.700,00 €
SEG GUARDAS VEHICULOS Y COTOS	3.004,60 €	3.200,00 €
SECRETARÍA	0,00 €	300,00 €
SEGUROS SOCIALES Y PREVISIÓN	7.712,90 €	7.900,00 €
IMPUESTOS Y TASAS	9.620,28 €	6.300,00 €
FEDERACIÓN	2.762,34 €	3.000,00 €
NOMINA GUARDAS	31.180,00 €	32.000,00 €
VEHÍCULOS	2.416,96 €	3.500,00 €
BANCO	277,69 €	350,00 €
INFRAESTRUCTURA Y GESTION	3.317,42 €	3.500,00 €
APROV CINEG LIRÓN GALGUERO	5.980,00 €	6.000,00 €
<b>TOTAL GASTOS</b>	<b>74.111,95 €</b>	<b>74.350,00 €</b>
INGRESOS	<b>73.530,00 €</b>	<b>77.030,00 €</b>
GASTOS	<b>74.350,00 €</b>	<b>74.350,00 €</b>
Saldo .....	<b>-820,00 €</b>	<b>2.680,00 €</b>

Ante los escasos saldo de los nuevos presupuestos , ya vistos por la Junta Directiva en su reunión preparatoria de esta Asamblea, se propone subida de 25 € como posible solución a ello.

El presidente, que asiste ya en este momento, propone que esta medida sea votada antes del punto quinto de ruegos y preguntas, una vez escuchada la situación económica actual de los dos cotos que expondrá el Secretario a continuación. De salir negativa la votación se podrían buscar otras posibles soluciones.

**Campaña**

		SH	EXC	BAJA	
Escopetas	120	7	8	1	102 + 2 altas = 104
Reclamo	5				5
Cetreros	7	1	2		4
Galgo	24	1			23
	<b>136</b>	<b>9</b>	<b>10</b>	<b>1</b>	<b>134 + 2 altas = 136</b>

Pagos		Pago 0 €	Ingresos	Total Ingresado	60 % final abril	falta
Escopetas	104	20	84	19.535 €	25.200 €	- 5.665 €
Galgo	23	14	9	1.520 €	4.200 €	- 2.690 €
Reclamo	5	2	3	450 €	900 €	- 450 €
Cetreros	4	2	2	200 €	600 €	- 600 €
	<b>136</b>	<b>38</b>	<b>98</b>			
		<b>38 x 500 = 11.400 €</b>				<b>- 9.250 €</b>

Falta por ingresar **11.400 € + 9.250 € = 20.605 €**

Para evitar esta demora en los pagos se propone una domiciliación bancaria a los socios dando su nº de cuenta y nombre del titular , efectuando los pagos en tres plazos.

**Domiciliación bancaria** = Nº de cuenta + titular

Plazos	Final enero 20%	Final abril 40 %	Final julio 40 %
--------	--------------------	---------------------	---------------------

Pago Completo plazo 30 de marzo.

**Marisma**

		SH	EXC	
Escopetas	202	8	16	177 + 6 altas = 183
Galgo	57	1	3	53
Cetreros	12	1	0	11
	<b>270</b>	<b>10</b>	<b>19</b>	<b>241 + 6 altas = 247</b> Temp actual

T. anterior T. actual

$$320 - 247 = 73 \quad / \quad 73 \times 250 = -18.250 €$$

Pagos		Pago 0 €	Ingresos	Total Ingresado	60 % final abril	falta
Escopetas	183	81	102	13.480 €	15.300 €	-1.820 €
Galgueros	53	24	29	2.825 €	4.350 €	-1.524 €
Cetreros	11	6	5	550 €	750 €	-200 €
	<b>247</b>	<b>111</b>	<b>136</b>			<b>-3.544 €</b>

Falta por ingresar **16.650 € + 3.544 € = 20.194 €**



Otra medida para evitar los impagos es que se mandará una carta de aviso a los socios que no completen el 60 % de la cuota antes de final de abril, donde se les comunicará nuevamente el recargo del 20% de la cantidad que le falta para completar el pago. Su aplicación será irrevocable.

A continuación se procede a la votación de la subida de 25 € en la cuota dando el siguiente resultado:

Votos afirmativo ..... 33

Votos negativos ..... 18

Abstenciones ..... 13

**Queda aprobada la subida.**

#### **Punto Cuarto.-**

#### **Seguro del cazador. Documento Único de la FAC.**

Se informa de las ventajas que tiene el Documento Único de la FAC ( tarjeta federativa + seguro ) por ser más económico que cualquier seguro de otra entidad al pagar la Sdad el importe de la tarjeta federativa con la cuota del socio, por su mayor cobertura y para un mayor control por parte de la Junta en la vigencia de los seguros de caza de todos los socios.

<b>P ( Tarj Fed.)</b>	<b>20, 91 €</b>	
<b>Tipo</b>	<b>Precio</b>	<b>Responsabilidad Civil</b>
<b>R</b>	<b>6 €</b>	<b>RC 250.000 €</b>
<b>N</b>	<b>17 €</b>	<b>RC 200.000 €</b>
<b>Q</b>	<b>22 €</b>	<b>RC 400.000 €</b>
<b>S</b>	<b>30 €</b>	<b>RC 600.000 €</b>
<b>S premium</b>	<b>30 €</b>	<b>RC 1.000.000 €</b>

#### **Punto Quinto: Ruegos y Preguntas.**

*Los socios hacen las siguientes sugerencias :*

- *Que se establezca un número cupo de socios en cada modalidad una vez que se cubran las necesidades de los presupuestos, porque al haber un numero excesivo de socios se produce una merma en las especies cinegéticas , rompiendo el equilibrio sostenible del coto.*
- *Que se permita entra en las habas que luego van a ser trilladas.*
  - *Se le responde con respecto al punto primero que se tendrá en cuenta y respondiendo al segundo que se pedirá permiso a los propietarios y aquellos que lo concedan se comunicaran sus parcelas para poder entrar.*
- *Que los ojeos tardan mucho y esto perjudica mucho a los de fuera , se podría adelantar el inicio del ojeo , reducir el tiempo del taco e iniciar la comida sobre las 15 horas.*
- *Se pide se señalice en la Balsa la señalización no solo sobre el camino sino también por el borde del agua.*
  - *Se va a intentar aplicar lo pedido en primer lugar y se hará lo que se pide de la Balsa.*

- *Si hay poca densidad de conejos porque no se hacen traslocaciones en nuestros cotos.*

*- Se le responde que se ha pensado hacerlo pero que no es posible porque los propietarios a los que se les echa los conejos en su terreno, no estarían de acuerdo y si se enterasen enseguida pedirían indemnización por daños.*

- *Debido a que faltan socios en la Marisma se sugiere que se baje la cuota o la inscripción.*

*- Se le indica que entonces habría que admitir un número muy elevado de socios y como decía, haciendo alusión al ruego del primer compañero, se rompería la sostenibilidad cinegética del coto.*

- *Se pregunta que si el seguro que se saca en la FAC sirve para otras autonomías.*

*- Se le contesta que si pero para mayor certeza se llamará a la Delegación Provincial de la Federación de Sevilla y se le comunicará lo que nos informen.*

*Sin más asuntos que tratar se levanta la sesión, siendo las 22,50 del día anteriormente reseñados, de todo lo cual, yo como secretario doy fe:*

**El Secretario**

**El Presidente**

Fdo: Manuel Nogales Gala

Fdo: José Antonio Monje Cumbreira